

VENDIDO



Excelente Chacra Para Ingresar Hoy!

Carretera a Kiyú ingresando por Ruta 1 km 61 a solo 5 minutos de Puntas de Valdez y el Balneario, le ofrecemos hermosa chacra lista para ingresar hoy.

La superficie total de la chacra 5 hectáreas 1440 m², frente al camino más conocido como el Ombú por el comercio de referencia que está a 500 metros de allí. Para destacar en la misma en la gran prolijidad en la casa habitación y sus alrededores.

Vivienda de dos dormitorios, cocina, living con estufa a leña, comedor amplio y baño, además de galpón de pocos años de construcción, hermoso parquísado, los alambrados en perfecto estado y pintados, balastro al ingreso son algunas de las cualidades que posee la chacra.

Le recomiendo que coordine una vista y le sorprenderá su estado!

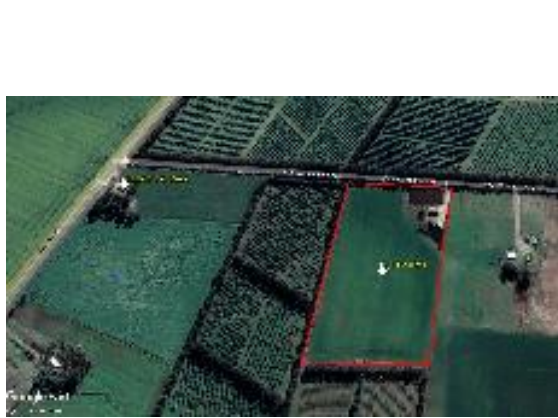

Tipo de Propiedad	Chacras
Tipo de Operación	VENDIDO
Localización	Zonas Rurales. Chacras, Campos
Precio	U\$S 95.000

Acceso:	Muy Buenos
Aptitud:	Residencia - Descanso
Distancia a la playa:	5 Minutos
Indice:	180
Mejoras:	Si.
Servicios:	SI
Superficie Ha:	5,1
Superficie Construida:	130



Fabián Hernández

Oficina: Libertad

095544338

