



2 Viviendas en Excelente Ubicación

Gran oportunidad. Ideal para familias numerosas o para quienes buscan generar renta y aumentar su capital.

Ubicada en la zona de Parque Postel, Km 26, sobre Avenida Granada, esta propiedad se encuentra cerca de todos los servicios esenciales y con rápido acceso a Ruta 1, lo que garantiza comodidad y conectividad.

Se trata de una opción tanto para quienes desean un hogar amplio como para quienes buscan invertir en un proyecto con gran potencial.

La vivienda principal cuenta con living con estufa a leña, dormitorio, cocina comedor y baño. En continuidad, se encuentra una segunda vivienda, distribuida en cocina comedor, living, baño completo y dos dormitorios.

El terreno incluye un hermoso jardín con árboles frutales y flores, cerramiento perimetral, alero para vehículo, veredas, parrillero y área de estar al aire libre. Además, dispone de un galpón para restaurar, ideal para utilizar como espacio de guardado.

Coordine una visita y presente su propuesta.



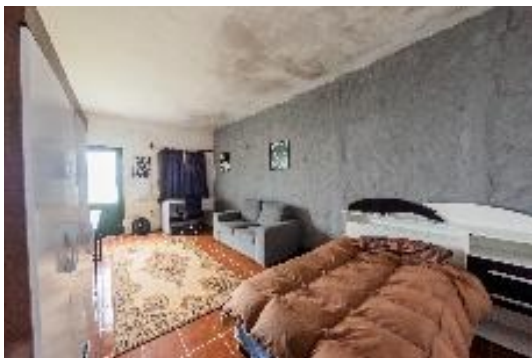

Tipo de Propiedad	Casas
Tipo de Operación	Venta
Localización	Ciudad del Plata
Precio	U\$S 79.000

Baños:	2
Dormitorios:	3
Mts. frente::	15
Servicios:	SI
Sup. Total:	678 m²



Estefanía Quiroz
Oficina: Ciudad del Plata

093657031

infocdp@diegoperdomo.uy



Siempre un buen negocio