DIEGO PERDOMO
NEGOCIOS INMOBILIARIOS
Tel. +598 434 55555
Ruta 1 esq. Agraciada. Libertad, dpto. de San José
www.diegoperdomo.uy - ventas@diegoperdomo.uy



¡Tu marca merece estar en pleno centro! Sitio con alta visibilidad

Local comercial en alquiler en el corazón de San José de Mayo

Ubicado a tan solo metros de la plaza principal por calle Artigas, este espacio comercial ofrece una ubicación privilegiada en una de las zonas más transitadas de la ciudad.

Ideal para quienes desean establecer o expandir su marca en un entorno con alto flujo de personas, visibilidad constante y excelente conectividad con los principales puntos de la ciudad.

El local se encuentra totalmente renovado, con modernos revestimientos y baños inclusivos, brindando un espacio actualizado, funcional y preparado para recibir a todo tipo de público con comodidad y accesibilidad.

Sus características destacadas son: excelente exposición comercial, zona céntrica consolidada, ideal para comercio, oficinas o servicios y, sobre todo, una oportunidad única para posicionar tu marca.

¡Aproveche esta oportunidad y llegue primero!

Llámanos para más información o para coordinar una visita.



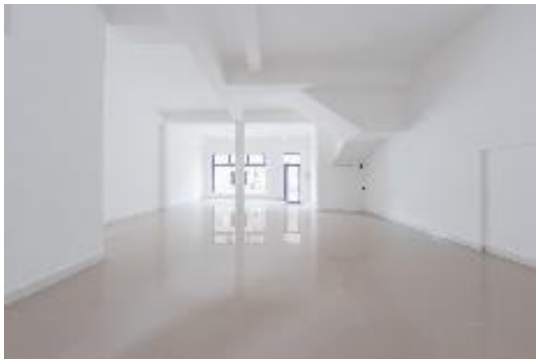
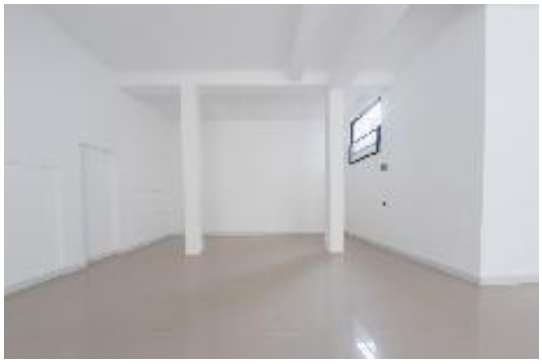







Tipo de Propiedad	**Locales Comerciales**
Tipo de Operación	**Alquiler**
Localización	**San José de Mayo**

M2:	**96**
M2 Construidos:	**96**
Metros de frente:	**8**



Eliana Rodríguez

Oficina: San José de Mayo

094101510

oficinasanjose@diegoperdomo.uy