DIEGO PERDOMO
NEGOCIOS INMOBILIARIOS ®

Tel. +598 434 55555
Ruta 1 esq. Agraciada. Libertad, dpto. de San José
**www.diegoperdomo.uy** -
**ventas@diegoperdomo.uy**



# Gran Ubicación, Calle 25 de Agosto, Todos los Servicios.

Casa en Venta, Centro de Libertad, San José

Ubicada en pleno centro de Libertad, esta propiedad es ideal para quienes valoran la comodidad de tener todos los servicios al alcance: comercios, centros educativos, transporte y más.

La vivienda cuenta con 2 dormitorios, 1 baño completo, cocina y estar, distribuidos de forma funcional en una superficie edificada de 54 m² sobre un terreno de 80 m².

Sus pisos de cerámica aportan modernidad y fácil mantenimiento, mientras que su techo de hormigón armado garantiza resistencia y durabilidad.

Una excelente opción para parejas jóvenes, personas mayores o pequeñas familias que buscan un hogar práctico, bien ubicado y con bajo mantenimiento.

Contáctanos para más información o coordinar una visita.









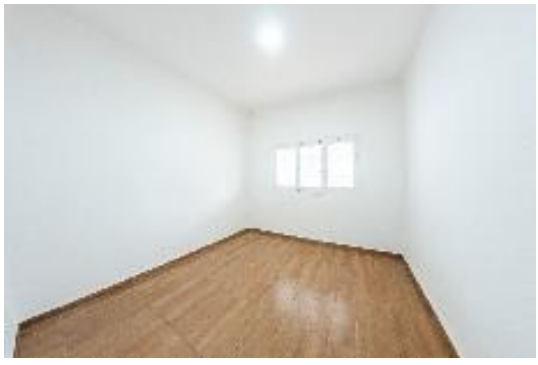


| | |
|---|---|
| Tipo de Propiedad | **Casas** |
| Tipo de Operación | **Venta** |
| Localización | **Libertad** |
| Precio | **U$S 88.900** |

| | |
|---|---|
| Baños: | **1** |
| Dormitorios: | **2** |
| Nro. Plantas: | **Baja** |
| Pisos: | **Cerámicos** |

| | |
|---|---|
| Servicios: | **SI** |
| Sup. Edificada: | **54** |
| Sup. Total: | **70** |
| Techo: | **Hormigón Armado** |




Fabián Hernández

Oficina: Libertad

**095544338**

urbanos@diegoperdomo.uy