DIEGO PERDOMO
NEGOCIOS INMOBILIARIOS ®

Tel. +598 434 55555
Ruta 1 esq. Agraciada. Libertad, dpto. de San José
www.diegoperdomo.uy - ventas@diegoperdomo.uy

Residencia de Categoría a Estrenar en Parque del Lago

En Barrio privado Parque del Lago te presentamos vivienda a la venta con inmejorable orientación, frente al lago.

Se articula con dos patios: uno al frente para disfrutar los atardeceres sobre los lagos y otro al fondo equipado con parrillero, sector de pérgola, lavadero y espacioso jardín.

Amplias aberturas de aluminio con vidrio doble DVH y blindex, con excelentes vistas al hacia el frente y jardín posterior.

Construcción con sistema mixto asegura la solidez de muros exteriores de mampostería y la excelente terminación y capacidad térmica de muros interiores de yeso, logrando una vivienda durable y de excelente confort ahorrando gastos de calefacción. Pisos de porcelanato y mesadas de superficie sólida, grifería FV y artefactos Ferrum.

En su interior de distribuye de la siguiente manera; Amplio ambiente integrado a cocina con isla, amplios ventanales al frente y fondo que aportan luminosidad en cualquier momento del día y baño social completo.

Posee tres dormitorios uno de ellos en suite con buena iluminación y ventilación.

Además en el exterior de la vivienda se puede disfrutar de patio con área de pérgola, parrillero adyacente a la vivienda y área de cochera semi abierta para dos vehículos.

Coordine entrevista

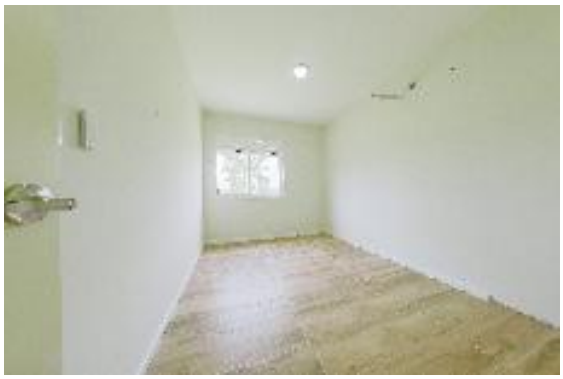

Tipo de Propiedad	**Casas**
Tipo de Operación	**Venta**
Localización	**San José de Mayo**
Precio	**U$S 237.000**

Baños:	**2**
Dormitorios:	**3**
Gastos comunes:	**Si**
Mts. frente::	**25**
Pisos:	**Porcelanato**
Servicios:	**SI**
Sup. Edificada:	**120**
Sup. Total:	**1250**
Techo:	**Isopanel**

Eliana Rodríguez

Oficina: San Jose de Mayo

094101510

oficinasanjose@diegoperdomo.uy