



Ideal para Vivir y Proyectar, 2 Dormitorios

Ubicada en la zona de Delta del Tigre, entre calles Samoa y Aleutas, esta propiedad se desarrolla sobre esquina, ofreciendo mayor comodidad de acceso.

La vivienda cuenta con living, cocina comedor, dos amplios dormitorios y baño completo, brindando ambientes cómodos y funcionales para el día a día. Anexado a la propiedad se encuentra un amplio espacio de depósito, ideal para proyectar barbacoa, garaje o múltiples usos según las necesidades de cada familia.

En el exterior dispone de cerramiento perimetral, espacios de almacenamiento y un cómodo parrillero pensado para disfrutar momentos al aire libre. Además, cuenta con un agradable jardín con sombra natural.

Todo se desarrolla sobre una superficie total de 580 m².

Apta para préstamo hipotecario inmediato.

Contactanos y coordiná tu visita para conocer todo su potencial.

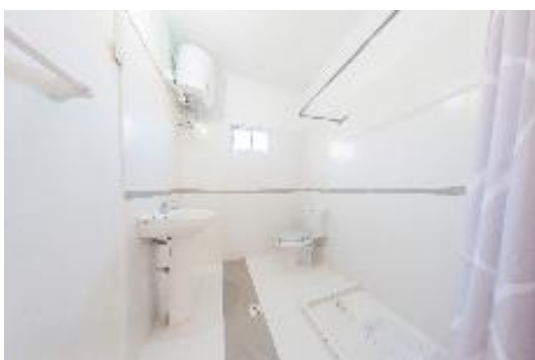

Tipo de Propiedad	Casas
Tipo de Operación	Venta
Localización	Ciudad del Plata
Precio	U\$S 52.000

Baños:	1
Dormitorios:	2
Mts. frente::	30
Servicios:	SI
Sup. Edificada:	101 m² aproximadamente.

Sup. Total:

580 m²



Estefanía Quiroz

Oficina: Ciudad del Plata

093657031

infocdp@diegoperdomo.uy



Siempre un buen negocio